

Mapa Geomorfológico Parque Tagua Tagua

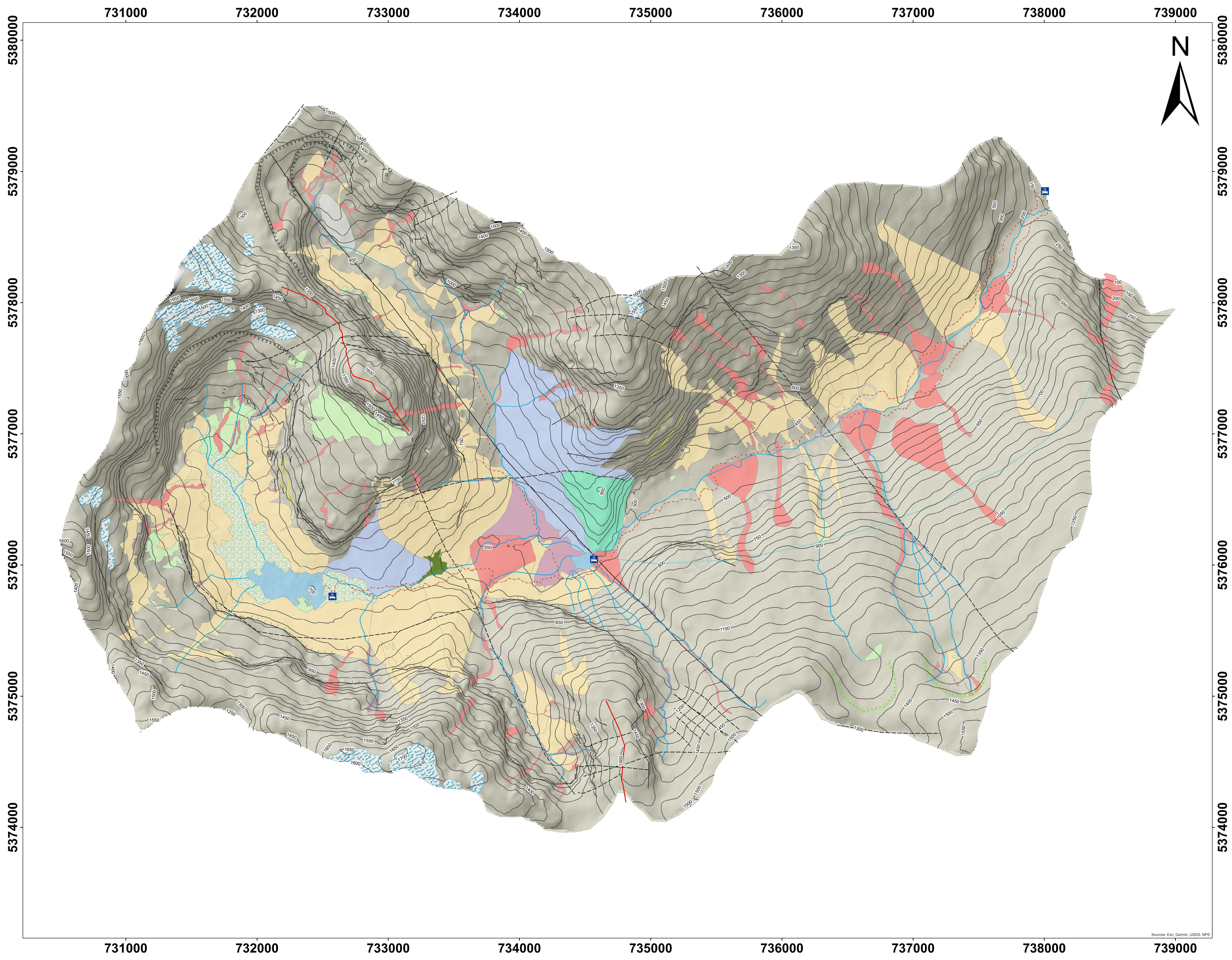

Leyenda

- Refugios parque
- Red de drenaje
- Sendero
- Curvas cada 50 m
- Circo glacial
- Estrías glaciales
- Arista/Col
- Artesa glacial
- Nicho de nivazón
- Abanico aluvial
- Escarpe
- Falla
- Lineamiento estructural
- Glaciarete
- Roche Mountoneé
- Verrow Glaciaire
- Cubeta de Sobreexcavación
- Lago
- Cono de detritos periglacial
- Plano de deslizamiento
- Depósito de Deslizamiento de roca
- Depósito de Caída de rocas
- Depósito de Flujo de detritos
- Barra lateral
- Llanura o planicie inundable
- Roca intrusiva

0 500 1.000



Metros

1:10.000

Sistema de Proyección:
WGS 84, Huso 18 Sur

Autor: Matías Zepeda S.



UNIVERSIDAD
MAYOR
para espíritus emprendedores

Facultad de Ciencias
**ESCUELA DE
GEOLOGÍA**