

Fecha	Fuente	Pag.	Art.	Título	Tamaño	Valor Publicitario Estimado	Estimación
04/10/2011	EL MERCURIO - (STGO-CHILE)	90	2	AL SERVICIO DE LOS NIÑOS MAS NECESITADOS	23x18,1	\$ 3.743.053	No Definido

## PUBLI REPORTAJE

## Al servicio de los niños más necesitados

Josefina Parot, kinesióloga de la U. Mayor, ha dedicado su carrera a ayudar a los niños que se encuentran en los grupos de mayor riesgo social. Hoy se desempeña en un Hogar del Sename, trabajando incansablemente para crear puentes entre la empresa privada y la entidad, con el fin de mejorar la calidad de vida de estos menores.

**Cuando** egresó de la Escuela de Kinesiología de la U. Mayor, Josefina Parot (25 años) decidió darse un tiempo de vacaciones y viajar algunos meses por Colombia, Perú y Ecuador antes de comenzar su vida laboral. Lo que no sabía es que ese viaje de casi 10 meses sería determinante en su vida. En Saraguro, pequeño pueblo al sur de Cuenca, Ecuador, encontró un grupo de la ONG española

*Save The Children* que hacía trabajos comunitarios para luchar contra los estragos del alcoholismo entaizado en la zona. Invitada por ellos, Josefina se quedó un mes trabajando en el lugar y aprendiendo las intervenciones que permiten romper el dañino círculo de la adicción: "Me di cuenta entonces que el modelo se podía replicar en Chile y que yo debía enfocarme a ayudar a los grupos vulnerables en mi país a través de mi profesión. Volví con esta idea y me inscribí como voluntaria en el Hogar Santa Bernardita", que atiende a lactantes y preescolares en situación de vulnerabilidad.

### Sumando beneficios, restando riesgos

La experiencia en ese centro y en el hogar Misión de María, dependiente del Servicio Nacional de Menores, llevó a Josefina estudiar la realidad de cinco centros del Sename, descubriendo que la intervención kinésica debía ser realizada al interior de cada hogar. "En la actualidad, si un niño necesita atención, la educadora lo lleva a un centro hospitalario. Si cada profesional tiene al menos seis niños a cargo, su desplazamiento se traduce en dejar a 11 menores bajo la responsabilidad de una sola educadora, lo que juega en contra del apego y la atención que los niños requieren para su correcto desarrollo psicomotor", explica Josefina.

De la mano de estos cambios, ha buscado a actores privados que entreguen apoyo integral, además de juguetes y materiales que enriquezcan el ambiente de aprendizaje de los menores: "Nuestra meta es

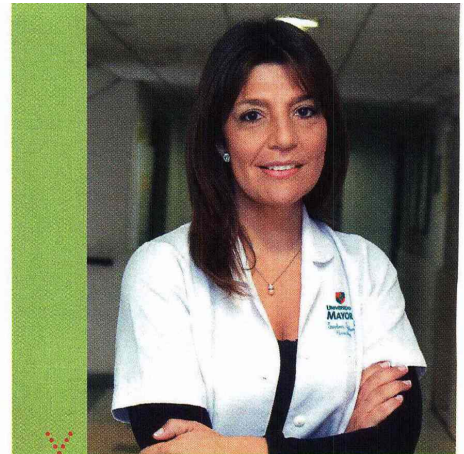

**Sandra Sanhueza, Directora Docente de la Escuela de Kinesiología de la U. Mayor,** cuenta que desde el principio de su carrera Josefina se planteó desafíos y metas pensando en el bienestar de los más necesitados, pensando en ejercer su profesión en una dimensión humana e integral.



entregarle a los niños el máximo de herramientas que les permitan optar a una mejor calidad de vida en el futuro", explica. Josefina reconoce que esta capacidad de gestionar la cooperación de distintas entidades para generar cambios sustanciales la aprendió en la U. Mayor: "Siempre participé en los Trabajos de Invierno y Verano; me di cuenta de que la planificación y el emprendimiento es fundamental para gestar un cambio positivo para las personas y su entorno", explica. Sandra Sanhueza, directora docente de la Escuela, concuerda: "Josefina representa muy bien nuestra misión como formadores: educar profesionales emprendedores y con opinión, vinculados con el medio y capaces de innovar para contribuir en forma decisiva al bienestar de las personas".